

26 NOVEMBRO
DOMINGO
14h00

RR LEILÃO
TOUROS
RIBEIRÓPOLIS
EDIÇÃO TOUROS CEIP



100 TOUROS
NELORE CEIP



**ADAPTADO
AO PANTANAL**

LEILOEIRA



PATROCÍNIO



ZOOFÉRTIL
PERTO DE VOCÊ

AValiação



TRANSMISSÃO



SD HD
NET Claro 190 690
SKY 165 565

RETRANSMISSÃO



@CentralLeiloes

INFORMAÇÕES ☎ (18) 3608.0999 ☎ (18) 99637.2999

#SIGA-NOS @ /CentralLeiloes f /centralleiloes

REGULAMENTO DO LEILÃO

O presente regulamento estabelecerá as normas que serão observadas durante o leilão, sendo que seu cumprimento será obrigatório a todos aqueles que, na condição de convidados, participantes e/ou promotores do evento, quiserem promover a aquisição ou venda de animal(is) ou produto(s) agro-business, ou como mero espectador.

1. DEFINIÇÕES

1.1 Considera-se LEILÃO o evento que visa a comercialização de animal(is) e/ou produto(s), pela melhor oferta de valores, efetuada de forma aberta e aceita por um leiloeiro.

1.2 Considera-se EMPRESA LEILOEIRA a empresa responsável pela organização e coordenação do leilão. O presente leilão será coordenado e organizado pela Central Leiloes Ltda.

1.3 Considera-se LEILOEIRO a pessoa inscrita no Sindicato Nacional dos Leiloeiros Rurais, detentor de fé-pública, e que será responsável pela recepção das propostas de ofertas aos lotes comercializados, bem como pela batida do martelo e concretização do negócio.

1.4 Considera-se PROMOTOR DO EVENTO a(s) pessoa(s), física(s) ou jurídica(s), que for(em) responsável(is) pela promoção do evento e arrematação do(s) animal(is) ou produto(s) para serem comercializados no leilão.

1.5 Considera-se CONVIDADO a pessoa, física ou jurídica, que for proprietária de animal(is) ou produto(s) que será(ão) comercializado(s) no leilão. Ao convidado também será permitida a realização de compras no leilão.

1.6 Considera-se PARTICIPANTE todo aquele que comparecer no leilão e que tenha interesse na compra de animal(is) ou produto(s) comercializado(s) no evento, ou como mero espectador.

1.7 Considera-se COMISSÃO DE COMPRA a comissão paga pelo comprador do(s) animal(is) / produto(s) à EMPRESA LEILOEIRA, que será anunciada pelo leiloeiro no início do leilão, cujo percentual incidirá sobre o valor total de cada lote apregoadado.

1.8 Considera-se COMISSÃO DE VENDA a comissão paga pelo proprietário do(s) animal(is) / produto(s) ao PROMOTOR DO EVENTO / EMPRESA LEILOEIRA.

1.9 Considera-se PRODUTO tudo que não seja semovente e que possa ser comercializado em leilão, tais como: embrião, sêmen, etc.

1.10 Considera-se LANCE DE DEFESA o lance ofertado pelo próprio proprietário do animal(is) ou produto(s), quando não alcançado o preço esperado por este junto ao leilão. Nesta hipótese, o proprietário será responsável pelo pagamento das comissões de compra e venda acima previstas.

1.11 Considera-se LOTE o grupo de animais ou o animal individualmente e/ou de produtos a serem colocados à venda através de leilão, devidamente identificado no catálogo.

2. CADASTRO:

2.1 Todo aquele que pretenda apresentar lance no leilão deverá estar previamente cadastrado junto à Central Leiloes Ltda, podendo encaminhar tal solicitação à empresa leiloeira com antecedência, para fins de análise e aprovação prévia dos cadastros. Nesta hipótese, o pedido de cadastramento importará em autorização automática à empresa leiloeira de consulta de informações do solicitante junto ao SERASA ou outros órgãos de proteção ao crédito.

2.2 A Central Leiloes Ltda disponibilizará aos convidados e participantes um escritório no local do evento, podendo o cadastro ser efetuado neste local. Nesta hipótese, toda compra efetuada pelo convidado ou participante ficará condicionada à posterior aprovação do cadastro, bem como aceitação pelo VENDEDOR.

2.3 A presença dos convidados ou participantes no recinto do leilão importará em imediata autorização à Central Leiloes Ltda em promover consultas sobre os mesmos junto ao SERASA ou outros órgãos de proteção ao crédito.

2.4 Os empregados da Central Leiloes Ltda não estão autorizados a avaliar ou endossar qualquer comprador junto ao leilão.

2.5 A existência de cadastro não dispensará a necessidade de apresentação de avalista, caso seja solicitado pelo VENDEDOR ou pela Central Leiloes Ltda.

2.6 Será permitida a compra de animal(is) / produto(s) mediante procuração

por Instrumento Público, a qual deverá ser específica para aquele evento e deverá conter o valor máximo autorizado pelo outorgante e desde que este possua cadastro aprovado junto à Central Leiloes Ltda, que permanecerá com referida procuração.

2.7 A Central Leiloes Ltda atua como intermediária das transações, sendo responsável pela organização e coordenação do evento, não se responsabilizando pelo inadimplemento do comprador, seja em relação ao valor do(s) produto(s) / animal(is) adquirido(s), seja em relação às comissões de venda. Portanto, cabe ao vendedor manifestar-se sobre o cadastro do comprador antes da assinatura do contrato de compra e venda, bem como exigir a assinatura de avalista antes da formalização deste contrato.

3. DO LEILOEIRO:

3.1 O leilão será realizado por um LEILOEIRO RURAL, devidamente inscrito nos órgãos próprios, sendo que a venda considerará efetuada com a batida do martelo, momento em que as partes, compradores e vendedores, estarão obrigados ao cumprimento do negócio fechado, exceto na hipótese de não aprovação do cadastro do comprador, na forma do item 02 supra.

3.2 Poderá o leiloeiro, durante o leilão, promover as alterações das presentes normas, estabelecer outras regras, alterar as disposições do catálogo, de lotes ou condições de pagamento, instituir preços mínimos, sem direito de reclamação ou indenização por parte dos convidados ou participantes.

4. DISPOSIÇÕES ESPECÍFICAS PARA LEILÃO DE PRENHEZES:

4.1 Salvo estipulação em contrário, nos casos de livre acasalamento ou embrião a ser coletado, a primeira parcela será considerada como sinal de negócio e devidas no ato. As demais parcelas somente poderão ser exigidas do(s) COMPRADOR(es) após o recebimento ou a retirada da(s) prenhez(es) confirmada(s). Caso o VENDEDOR tenha recebido antecipadamente alguma parcela e a prenhez não consiga se realizar o VENDEDOR restituirá ao(s) COMPRADOR(es) o valor recebido.

4.2. PRENHEZES RECEPTORAS:

4.2.1. O VENDEDOR se responsabiliza em apresentar a(s) receptora(s) em perfeitas condições físicas, com boa habilidade maternal, a fim de bem criar o embrião.

4.2.2. O COMPRADOR, por sua vez, se compromete a mantê-la(s) sob as mesmas condições de manejo e trato, a fim de não prejudicar o desenvolvimento do embrião adquirido.

4.2.3. O COMPRADOR deverá comunicar imediatamente o VENDEDOR em caso de óbito da receptora e/ou da "cria", bem como de qualquer intercorrência que venha a surgir durante o período gestacional.

4.3. EMBRIÕES A SEREM COLETADOS:

4.3.1. É de responsabilidade de VENDEDOR a coleta e transferência do referido acasalamento, tendo o prazo máximo de 90 dias para a entrega da receptora prenhe, a contar da data da assinatura do presente Contrato, findo o qual poderá o COMPRADOR optar, em comum acordo com o VENDEDOR, escolher outro acasalamento já realizado, de igual importância e valor.

4.4. LIVRES ACASALAMENTOS:

4.4.1. O VENDEDOR oferece a doadora para ser acasalada com o touro da escolha do COMPRADOR, ficando a mesma na propriedade do titular.

4.4.2. O COMPRADOR tem o prazo máximo de 30 dias para enviar o sêmen do reprodutor escolhido, ou autorizar o proprietário da doadora a acasalá-la segundo seu critério.

4.4.3. Todas as despesas provenientes do transporte e aquisição de sêmen que porventura possam ocorrer, serão de inteira responsabilidade do COMPRADOR.

4.4.4. Do acasalamento em questão o COMPRADOR terá direito a apenas uma prenhez proveniente da lavagem, salvo disposição em contrário e acordado entre as partes. Terá também direito a optar se tal prenhez será sexada de macho ou fêmea.

4.4.5. O VENDEDOR garante ao COMPRADOR que a prenhez adquirida venha a nascer com saúde, com garantia de receber RGN (registro geral de nascimento) e RGD (registro geral definitivo).

4.4.6. Caso o produto nascido não preencha os requisitos mencionados no item anterior, deverá o VENDEDOR substituir o produto, caso não possua o mesmo acasalamento, de comum acordo com o COMPRADOR, substituí-lo por outro já nascido de igual categoria e valor.

4.5 A(s) prenhez(es) será(ão) entregue(s) por malha viária, podendo ainda o COMPRADOR retirá-la da propriedade de origem, sob sua conta e responsabilidade.

5. DISPOSIÇÕES ESPECÍFICAS PARA LEILÃO DE SÊMEN:

5.1. O VENDEDOR responde pela qualidade do sêmen de animal de sua propriedade posto a venda.

5.2. Todo lote de sêmen deverá estar à disposição do COMPRADOR para ser retirado em local previamente estipulado. Nos casos em que a entrega do sêmen for feita por empresa de coleta, as despesas decorrentes deste procedimento correrão por conta e risco COMPRADOR. Quando o sêmen de animal, comercializado for do estoque particular do VENDEDOR, o COMPRADOR deverá providenciar botijão para o transporte, correndo por conta deste todo e qualquer risco.

5.3. Caso queira, poderá o COMPRADOR, no ato da retirada, testar a qualidade do sêmen adquirido, em sendo este raro, desde que seja realizado por profissionais credenciados por uma das centrais de coleta do país.

6. DISPOSIÇÕES GERAIS PARA TODOS OS LEILÕES:

6.1. O leiloeiro apregoará, no início de cada lote, o valor do lance que, multiplicado pelo número de parcelas determinadas, formará o preço total de venda e compra do(s) animal(is)/ produto(s). Também será informada a condição de cada venda, data de vencimento das parcelas, condições gerais do(s) produto(s) ou a(s) condição(ões) física(s) do(s) animal(is) referentes a cada lote.

6.2. Os leilões referentes à gado de elite, embrião e sêmen serão realizados com CLÁUSULA DE RESERVA DE DOMÍNIO, que abrangerá inclusive as "crias" advindas destes, conforme disposto no artigo 95 do Código Civil.

6.3. Excetuando o disposto no item 2. deste Regulamento (aprovação de cadastro), as vendas efetuadas durante o leilão são irrevogáveis e irrevogáveis, obrigando comprador e vendedor ao seu cumprimento, por si e por seus herdeiros ou sucessores.

6.4. Ainda que existente índice deflacionário divulgado pelo Governo Federal, os preços estabelecidos no leilão não serão alterados.

6.5. Caberá ao comprador o pagamento do ICMS e ao vendedor o recolhimento do mesmo, referente ao lote adquirido, devendo o segundo informar a Central Leiloes Ltda o número de inscrição junto à Receita Estadual.

6.6. A participação no leilão de qualquer pessoa, seja comprador ou vendedor, implicará na presunção de aceitação de todas as normas previstas neste Regulamento, e, face disponibilização deste Regulamento a todos que se encontram presentes no recinto do leilão através do catálogo, não poderá alegar desconhecimento para eximir de seu cumprimento.

6.7. Compradores domiciliados fora do país deverão informar-se no escritório sobre as condições que regem a compra e venda, que no caso presente somente se operará com o pagamento à vista, em moeda corrente do país, no ato do negócio.

6.8. Salvo estabelecido de forma diversa, por escrito, antes do leilão, o comprador será responsável pelo pagamento da comissão de compra, a qual recai sobre o valor do lote no momento da batida do martelo, em favor da EMPRESA LEILOEIRA, cujo percentual será divulgado pelo leiloeiro no início do evento.

6.9. Salvo estabelecido de forma diversa, por escrito, antes do leilão, o vendedor será responsável pelo pagamento da comissão de venda, a qual recai sobre o valor do lote no momento da batida do martelo, em favor do PROMOTOR DO EVENTO / EMPRESA LEILOEIRA, cujo percentual foi acordado anteriormente entre as partes.

6.10. As taxas do leilão, assim como as comissões, para comprador e vendedor, são irrevogáveis e irrevogáveis. No caso da não concretização do negócio após o remate, a parte responsável pelo cancelamento do negócio arcará com as mesmas em sua totalidade.

6.11. Em caso de pagamento à vista das parcelas de compra, o desconto poderá ser concedido pelo vendedor, mas tal desconto não recairá sobre as comissões em favor da Leiloeira.

6.12. No lance de defesa, conforme definição do item 1.10 deste regulamento, o proprietário do animal será responsável pelo pagamento da comissão de compra e venda em favor do PROMOTOR DO EVENTO / EMPRESA LEILOEIRA, sobre o valor do lote no momento da batida do martelo.

6.13. Não serão aceitos pagamentos das parcelas vencíveis no ato da compra com cheques de terceiros.

6.14. Todos os pagamentos efetuados em cheque somente serão considerados quitados com a respectiva compensação.

6.15. As GTAS (Guias de Trânsito dos Animais) serão emitidas exclusivamente em nome do comprador e não poderão ser transferidas a terceiros.

6.16. Os catálogos do leilão são de responsabilidade dos vendedores, não sendo a Central Leiloes Ltda responsável por eventuais erros constantes nestes, os quais inclusive poderão ser retificados pelo leiloeiro.

6.17. Quando da batida do martelo os lances forem simultâneos entre dois compradores, o leiloeiro pedirá o retorno do animal à pista e reiniciará a venda dos mesmos, a partir do lance em questão, para o desempate.

6.18. Serão de exclusiva responsabilidade do vendedor, o(s) animal(ais) colocado(s) a leilão estar(em) saudável(eis), com toda documentação sanitária atualizada, bem como a sua guarda, manutenção e segurança, durante o tempo em que se mantiver(em) no local do leilão, seja no estábulo, em trânsito ou enquanto estiverem sendo exibidos na pista, até o momento da batida do martelo, passando então tais responsabilidades a serem exclusivas do comprador, não restando à Central Leiloes Ltda nenhum ônus sobre os itens retro mencionados, bem como em caso de acidente e danos que, eventualmente, venha(m) a ocorrer com o(s) animal(is).

6.19. No caso de comercialização efetuada através de canal fechado de televisão (Leilões Virtuais), o vendedor compromete-se a entregar o(s) animal(is) (independente do local de entrega), somente quando tiver em sua posse a respectiva documentação de venda, devidamente assinada pelo comprador, eximindo a Central Leiloes Ltda de qualquer responsabilidade se a presente cláusula não for cumprida.

7. DA AUTORIZAÇÃO DE USO DO NOME, IMAGEM E VOZ DOS PRESENTES AO LEILÃO:

7.1. A entrada da pessoa no recinto do leilão importará na presunção em favor da EMPRESA LEILOEIRA e do PROMOTOR DO EVENTO, sem ônus a estes, ao uso de seus NOMES, IMAGENS e SOM durante a realização do evento, bem como após a ocorrência deste para fins de divulgação do resultado final alcançado. Autorizam, também, a divulgação em periódicos e em site de todas as informações referentes ao leilão, tais como: nome do comprador, do vendedor, do animal ou produto comercializado e o valor efetivo da transação. Finalmente, fica autorizada a gravação de todas as imagens do leilão e dos participantes, bem como a transmissão ao vivo destas por canal fechado de televisão e, ainda, a divulgação de fotos em periódicos e em site próprio da EMPRESA LEILOEIRA.

8. DO CONTRATO DE COMPRA E VENDA:

8.1. Ao final da venda de cada lote a Central Leiloes Ltda promoverá a emissão do contrato de compra e venda, bem como das notas promissórias referentes ao leilão, as quais serão assinadas imediatamente pelo vendedor e comprador. As notas fiscais referentes às vendas, que deverão ser emitidas pelos vendedores, bem como a nota fiscal da comissão de compra a ser emitida pela empresa leiloeira, serão efetuadas posteriormente.

8.2. Ficam fazendo parte integrante do contrato de compra e venda todas as regras constantes neste regulamento, bem como outras que forem estabelecidas pelo leiloeiro durante o leilão.

"É proibida a reprodução em parte ou no todo".



AGROPECUÁRIA
RIBEIRÓPOLIS

LOTE

01

BATERIA 01



390121RIB



PAI ZELO AJ

MÃE 120613RIB

NASC.: 13/01/2022

IDADE: 23 MESES

PESO: 555 KG

PE: 35 CM

DECA	DEP'S DESMAME				ÍNDICE	DEP'S SOBREANO					ÍNDICE	DEP'S AUXILIARES				
	D160	CD	PD	MD	INDD	D400	CS	PS	MS	PEi	INDF	PN	US	RMAT	HM	Genômico
	7.12	0.14	0.19	-0.02	8.91	42.07	0.20	0.28	0.07	0.41	7.10	0.54	-0.38	11.42	0.11	✓
	1	2	1	6	2	1	1	1	4	2	2	9	10	2	5	

LOTE
02
BATERIA 01



378421RIB



PAI **IMEDIATO TUL**

MÃE **E288918RIB**

NASC.: 26/11/2021

IDADE: 24 MESES

PESO: 539 KG

PE: 34 CM

DECA	DEP'S DESMAME				ÍNDICE	DEP'S SOBREANO					ÍNDICE	DEP'S AUXILIARES				
	D160	CD	PD	MD	INDD	D400	CS	PS	MS	PEi	INDF	PN	US	RMAT	HM	Genômico
	1.15	-0.07	0.22	0.22	5.45	35.36	-0.01	0.37	0.34	-0.03	8.70	-0.48	0.03	5.17	-0.25	✓
	5	8	1	1	3	1	6	1	1	6	2	2	5	4	6	



384221RIB

PAI **IMEDIATO TUL**

MÃE **E445618RIB**

NASC.: 29/11/2021

IDADE: 24 MESES

PESO: 517 KG

PE: 35 CM

DECA	DEP'S DESMAME				ÍNDICE	DEP'S SOBREANO					ÍNDICE	DEP'S AUXILIARES				
	D160	CD	PD	MD	INDD	D400	CS	PS	MS	PEi	INDF	PN	US	RMAT	HM	Genômico
	2.89	0.05	0.00	-0.02	1.96	18.13	0.12	0.18	0.11	0.07	4.32	-0.44	0.09	13.15	-0.19	✓
	3	4	6	6	5	3	2	2	3	5	3	2	3	2	6	

LOTE
03
BATERIA 01



232721RIB



PAI IMEDIATO TUL

MÃE E406918RIB

NASC.: 23/11/2021

IDADE: 24 MESES

PESO: 579 KG

PE: 33 CM

DECA	DEP'S DESMAME				ÍNDICE	DEP'S SOBREANO					ÍNDICE	DEP'S AUXILIARES				
	D160	CD	PD	MD	INDD	D400	CS	PS	MS	PEi	INDF	PN	US	RMAT	HM	Genômico
	6.37	0.22	0.04	0.05	8.83	22.24	0.21	0.06	0.10	-0.45	4.46	0.44	-0.03	8.12	0.50	✓
	1	1	4	4	2	2	1	4	3	9	3	9	6	3	4	



333221RIB

PAI IMEDIATO TUL

MÃE C216716RIB

NASC.: 06/01/2022

IDADE: 23 MESES

PESO: 633 KG

PE: 36 CM

DECA	DEP'S DESMAME				ÍNDICE	DEP'S SOBREANO					ÍNDICE	DEP'S AUXILIARES				
	D160	CD	PD	MD	INDD	D400	CS	PS	MS	PEi	INDF	PN	US	RMAT	HM	Genômico
	4.92	0.20	0.05	0.04	6.90	24.78	0.26	0.12	0.08	-0.10	3.91	0.13	0.05	5.28	0.36	✓
	2	1	4	5	3	2	1	3	4	6	3	7	4	4	5	

LOTE
04
BATERIA 01



130121RIB



PAI ITA FM

MÃE D071817RIB

NASC.: 15/11/2021

IDADE: 25 MESES

PESO: 612 KG

PE: 34 CM

DECA	DEP'S DESMAME				ÍNDICE	DEP'S SOBREANO					ÍNDICE	DEP'S AUXILIARES					Genômico
	D160	CD	PD	MD	INDD	D400	CS	PS	MS	PEi	INDF	PN	US	RMAT	HM		
	5.26	0.14	0.10	0.19	10.10	3.31	0.12	0.06	0.14	-0.31	3.84	0.33	0.16	7.55	0.41	✓	
	2	2	3	1	2	5	3	4	3	8	3	8	2	3	5		



311221RIB

PAI ULTRAVOX TUL

MÃE 835008RIB

NASC.: 30/12/2021

IDADE: 23 MESES

PESO: 576 KG

PE: 35 CM

DECA	DEP'S DESMAME				ÍNDICE	DEP'S SOBREANO					ÍNDICE	DEP'S AUXILIARES					Genômico
	D160	CD	PD	MD	INDD	D400	CS	PS	MS	PEi	INDF	PN	US	RMAT	HM		
	4.64	0.15	0.08	0.02	6.83	7.29	0.13	0.09	0.06	0.61	3.81	0.22	-0.12	2.02	0.85	✓	
	2	2	3	5	3	4	2	4	4	1	3	7	8	5	4		



122121RIB

PAI INGO NP

MÃE 231713RIB

NASC.: 12/10/2021

IDADE: 26 MESES

PESO: 590 KG

PE: 35 CM

DECA	DEP'S DESMAME				ÍNDICE	DEP'S SOBREANO					ÍNDICE	DEP'S AUXILIARES					Genômico
	D160	CD	PD	MD	INDD	D400	CS	PS	MS	PEi	INDF	PN	US	RMAT	HM		
	2.98	0.04	0.10	0.14	6.49	32.57	0.07	0.21	0.22	0.47	7.15	-0.85	0.05	8.10	0.31	✓	
	3	4	3	2	3	1	4	2	1	2	2	1	4	3	5		

LOTE
05
BATERIA 02



326421RIB



PAI IMEDIATO TUL

MÃE E448218RIB

NASC.: 06/01/2022

IDADE: 23 MESES

PESO: 576 KG

PE: 31 CM

DECA	DEP'S DESMAME				ÍNDICE	DEP'S SOBREANO					ÍNDICE	DEP'S AUXILIARES				Genômico
	D160	CD	PD	MD	INDD	D400	CS	PS	MS	PEi	INDF	PN	US	RMAT	HM	
	3.31	0.01	0.15	0.17	7.74	25.84	0.05	0.24	0.25	-0.39	7.64	0.19	0.02	7.55	-0.34	✓
	3	5	2	2	2	2	4	1	1	9	2	7	5	3	6	

LOTE
06
BATERIA 02



230421RIB



PAI PORTO FM

MÃE E165918RIB

NASC.: 20/11/2021

IDADE: 25 MESES

PESO: 507 KG

PE: 34 CM

DECA	DEP'S DESMAME				ÍNDICE	DEP'S SOBREANO					ÍNDICE	DEP'S AUXILIARES				
	D160	CD	PD	MD	INDD	D400	CS	PS	MS	PEi	INDF	PN	US	RMAT	HM	Genômico
	10.05	0.06	0.25	0.26	15.91	25.63	0.07	0.28	0.28	0.44	6.94	0.22	-0.06	5.07	0.69	✓
	1	4	1	1	1	2	4	1	1	2	2	7	7	4	4	



351421RIB

PAI ZELO AJ

MÃE D224217RIB

NASC.: 12/01/2022

IDADE: 23 MESES

PESO: 545 KG

PE: 32 CM

DECA	DEP'S DESMAME				ÍNDICE	DEP'S SOBREANO					ÍNDICE	DEP'S AUXILIARES				
	D160	CD	PD	MD	INDD	D400	CS	PS	MS	PEi	INDF	PN	US	RMAT	HM	Genômico
	6.16	0.09	0.23	0.19	12.52	29.22	0.07	0.22	0.20	0.43	8.53	0.82	-0.25	8.30	0.40	✓
	2	3	1	1	1	2	4	1	2	2	2	10	10	3	5	

LOTE
07
BATERIA 02



309921RIB



PAI ZELO AJ

MÃE D160717RIB

NASC.: 27/12/2021

IDADE: 23 MESES

PESO: 558 KG

PE: 37 CM

DECA	DEP'S DESMAME				ÍNDICE	DEP'S SOBREANO					ÍNDICE	DEP'S AUXILIARES				Genômico
	D160	CD	PD	MD	INDD	D400	CS	PS	MS	PEi	INDF	PN	US	RMAT	HM	
	3.59	0.06	0.16	0.00	6.32	35.62	0.05	0.26	0.10	0.12	6.69	0.07	-0.38	7.31	0.96	✓
	3	4	2	5	3	1	4	1	3	4	2	6	10	3	3	



161221RIB

PAI LITIO AJ

MÃE C219316RIB

NASC.: 20/11/2021

IDADE: 25 MESES

PESO: 534 KG

PE: 34 CM

DECA	DEP'S DESMAME				ÍNDICE	DEP'S SOBREANO					ÍNDICE	DEP'S AUXILIARES				Genômico
	D160	CD	PD	MD	INDD	D400	CS	PS	MS	PEi	INDF	PN	US	RMAT	HM	
	1.66	0.00	0.11	0.16	4.56	21.47	0.05	0.14	0.24	0.54	5.21	-0.20	0.04	6.02	1.25	✓
	4	5	3	2	4	2	4	3	1	1	3	4	5	4	3	

LOTE
08
BATERIA 02



405121RIB



PAI ZELO AJ

MÃE E223318RIB

NASC.: 14/01/2022

IDADE: 23 MESES

PESO: 544 KG

PE: 32 CM

DECA	DEP'S DESMAME				ÍNDICE	DEP'S SOBREANO					ÍNDICE	DEP'S AUXILIARES					Genômico
	D160	CD	PD	MD	INDD	D400	CS	PS	MS	PEi	INDF	PN	US	RMAT	HM		
	3.95	-0.05	0.23	0.12	7.73	16.62	-0.01	0.26	0.14	0.04	5.61	-0.09	-0.23	6.89	0.13	✓	
	3	7	1	3	2	3	6	1	3	5	2	5	10	3	5		



320221RIB

PAI PRO GUARACI BAL

MÃE E355718RIB

NASC.: 30/12/2021

IDADE: 23 MESES

PESO: 497 KG

PE: 31 CM

DECA	DEP'S DESMAME				ÍNDICE	DEP'S SOBREANO					ÍNDICE	DEP'S AUXILIARES					Genômico
	D160	CD	PD	MD	INDD	D400	CS	PS	MS	PEi	INDF	PN	US	RMAT	HM		
	3.73	0.00	0.20	0.19	8.02	42.98	0.07	0.25	0.26	0.03	7.52	-0.42	0.04	8.60	1.09	✓	
	3	6	1	2	2	1	4	1	1	5	2	2	5	3	3		



389921RIB

PAI ITA FM

MÃE E583118RIB

NASC.: 04/12/2021

IDADE: 24 MESES

PESO: 552 KG

PE: 28 CM

DECA	DEP'S DESMAME				ÍNDICE	DEP'S SOBREANO					ÍNDICE	DEP'S AUXILIARES					Genômico
	D160	CD	PD	MD	INDD	D400	CS	PS	MS	PEi	INDF	PN	US	RMAT	HM		
	6.09	0.07	0.36	0.43	15.82	10.41	0.00	0.31	0.34	0.42	8.53	0.71	0.12	11.13	0.50	✓	
	2	3	1	1	1	4	6	1	1	2	2	10	3	2	4		



AGROPECUÁRIA
RIBEIRÓPOLIS

LOTE

09

BATERIA 03



131121RIB



PAI ITA FM

MÃE D207717RIB

NASC.: 15/11/2021

IDADE: 25 MESES

PESO: 627 KG

PE: 35 CM

DECA	DEP'S DESMAME				ÍNDICE	DEP'S SOBREANO					ÍNDICE	DEP'S AUXILIARES				Genômico
	D160	CD	PD	MD	INDD	D400	CS	PS	MS	PEi	INDF	PN	US	RMAT	HM	
	8.16	0.08	0.25	0.21	15.42	25.95	0.02	0.21	0.16	0.37	9.90	0.11	0.03	9.13	0.01	✓
	1	3	1	1	1	2	5	2	2	2	1	6	5	3	5	

LOTE
10
BATERIA 03



201621RIB



PAI FAVORITO NBV

MÃE 809117RIB

NASC.: 18/01/2022

IDADE: 23 MESES

PESO: 555 KG

PE: 33 CM

DECA	DEP'S DESMAME				ÍNDICE	DEP'S SOBREANO					ÍNDICE	DEP'S AUXILIARES				
	D160	CD	PD	MD	INDD	D400	CS	PS	MS	PEi	INDF	PN	US	RMAT	HM	Genômico
	4.78	0.03	0.21	0.16	9.75	12.56	0.10	0.08	0.14	0.49	5.79	0.02	-0.05	3.68	-0.37	✓
	2	5	1	2	2	4	3	4	3	2	2	6	7	4	6	



387421RIB

PAI PORTO FM

MÃE E297818RIB

NASC.: 02/12/2021

IDADE: 24 MESES

PESO: 520 KG

PE: 32 CM

DECA	DEP'S DESMAME				ÍNDICE	DEP'S SOBREANO					ÍNDICE	DEP'S AUXILIARES				
	D160	CD	PD	MD	INDD	D400	CS	PS	MS	PEi	INDF	PN	US	RMAT	HM	Genômico
	7.53	0.09	0.11	0.15	9.28	29.89	0.16	0.21	0.23	0.43	7.29	-0.42	0.14	4.07	1.35	✓
	1	3	3	2	2	2	2	2	1	2	2	2	2	4	3	

LOTE

11

BATERIA 03



053821RIB



PAI DAKOTA AJ

MÃE E226518RIB

NASC.: 21/08/2021

IDADE: 28 MESES

PESO: 656 KG

PE: 37 CM

DECA	DEP'S DESMAME				ÍNDICE	DEP'S SOBREANO					ÍNDICE	DEP'S AUXILIARES				
	D160	CD	PD	MD	INDD	D400	CS	PS	MS	PEi	INDF	PN	US	RMAT	HM	Genômico
	5.61	0.12	0.12	0.08	8.37	9.27	0.06	0.13	0.09	0.13	4.17	0.29	0.01	3.59	-0.30	✓
	2	2	3	3	2	4	4	3	4	4	3	8	5	4	6	



280021RIB

PAI IMEDIATO TUL

MÃE E422618RIB

NASC.: 13/12/2021

IDADE: 24 MESES

PESO: 547 KG

PE: 31 CM

DECA	DEP'S DESMAME				ÍNDICE	DEP'S SOBREANO					ÍNDICE	DEP'S AUXILIARES				
	D160	CD	PD	MD	INDD	D400	CS	PS	MS	PEi	INDF	PN	US	RMAT	HM	Genômico
	5.89	0.25	-0.06	-0.09	5.54	29.71	0.29	0.01	-0.02	-0.38	4.10	0.28	0.09	8.96	0.67	✓
	2	1	7	8	3	2	1	5	6	9	3	8	3	3	4	



AGROPECUÁRIA
RIBEIRÓPOLIS

LOTE

12

BATERIA 03



280221RIB



PAI KAIAPO PARM

MÃE E097718RIB

NASC.: 13/12/2021

IDADE: 24 MESES

PESO: 539 KG

PE: 30 CM

DECA	DEP'S DESMAME				ÍNDICE	DEP'S SOBREANO					ÍNDICE	DEP'S AUXILIARES					Genômico
	D160	CD	PD	MD	INDD	D400	CS	PS	MS	PEi	INDF	PN	US	RMAT	HM		
	4.56	-0.01	0.17	0.20	9.16	17.75	-0.06	0.15	0.21	-0.12	6.78	-0.68	0.16	6.79	-0.17	✓	
	2	6	2	1	2	3	7	2	2	7	2	1	2	3	6		



336521RIB

PAI LITIO AJ

MÃE 337613RIB

NASC.: 12/01/2022

IDADE: 23 MESES

PESO: 518 KG

PE: 31 CM

DECA	DEP'S DESMAME				ÍNDICE	DEP'S SOBREANO					ÍNDICE	DEP'S AUXILIARES					Genômico
	D160	CD	PD	MD	INDD	D400	CS	PS	MS	PEi	INDF	PN	US	RMAT	HM		
	2.07	-0.08	0.22	0.25	5.95	23.39	-0.06	0.24	0.29	0.40	4.14	0.20	-0.02	8.62	1.47	✓	
	4	8	1	1	3	2	7	1	1	2	3	7	6	3	3		



305921RIB

PAI ZELO AJ

MÃE D024217RIB

NASC.: 20/12/2021

IDADE: 24 MESES

PESO: 570 KG

PE: 32 CM

DECA	DEP'S DESMAME				ÍNDICE	DEP'S SOBREANO					ÍNDICE	DEP'S AUXILIARES					Genômico
	D160	CD	PD	MD	INDD	D400	CS	PS	MS	PEi	INDF	PN	US	RMAT	HM		
	3.41	0.05	0.16	0.12	7.61	18.82	0.06	0.17	0.14	-0.04	6.26	0.42	-0.26	7.16	0.14	✓	
	3	4	2	3	2	3	4	2	3	6	2	9	10	3	5		



AGROPECUÁRIA
RIBEIRÓPOLIS

LOTE

14

BATERIA 04



123521RIB



PAI INGO NP

MÃE A074214RIB

NASC.: 07/10/2021

IDADE: 26 MESES

PESO: 610 KG

PE: 39 CM

DECA	DEP'S DESMAME				ÍNDICE	DEP'S SOBREANO					ÍNDICE	DEP'S AUXILIARES				Genômico
	D160	CD	PD	MD	INDD	D400	CS	PS	MS	PEi	INDF	PN	US	RMAT	HM	
	3.86	-0.01	0.05	0.17	7.04	49.15	0.02	0.21	0.26	0.74	7.06	-0.50	-0.01	9.07	0.57	✓
	3	6	4	2	3	1	5	2	1	1	2	2	6	3	4	

LOTE

15

BATERIA 04



306721RIB



PAI **ZELO AJ**

MÃE **D001617RIB**

NASC.: 24/12/2021

IDADE: 23 MESES

PESO: 548 KG

PE: 34 CM

DECA	DEP'S DESMAME				ÍNDICE	DEP'S SOBREANO					ÍNDICE	DEP'S AUXILIARES				
	D160	CD	PD	MD	INDD	D400	CS	PS	MS	PEi	INDF	PN	US	RMAT	HM	Genômico
	3.54	0.02	0.19	0.09	7.23	10.77	0.00	0.27	0.17	0.17	5.06	-0.37	-0.75	6.79	0.43	✓
	3	5	1	3	3	4	5	1	2	4	3	3	10	3	5	



243421RIB

PAI **ULTRAVOX TUL**

MÃE **C141216RIB**

NASC.: 30/11/2021

IDADE: 24 MESES

PESO: 567 KG

PE: 34 CM

DECA	DEP'S DESMAME				ÍNDICE	DEP'S SOBREANO					ÍNDICE	DEP'S AUXILIARES				
	D160	CD	PD	MD	INDD	D400	CS	PS	MS	PEi	INDF	PN	US	RMAT	HM	Genômico
	3.02	0.10	0.03	0.08	5.19	8.52	0.10	0.07	0.10	0.52	4.28	0.05	-0.18	6.20	1.20	✓
	3	3	5	3	3	4	3	4	3	1	3	6	9	3	3	

LOTE
16
BATERIA 04



031621RIB



PAI PARDO FM

MÃE 164617RIB

NASC.: 17/08/2021

IDADE: 28 MESES

PESO: 533 KG

PE: 33 CM

DECA	DEP'S DESMAME				ÍNDICE	DEP'S SOBREANO					ÍNDICE	DEP'S AUXILIARES				
	D160	CD	PD	MD	INDD	D400	CS	PS	MS	PEi	INDF	PN	US	RMAT	HM	Genômico
	1.62	0.08	0.26	0.15	7.10	15.83	0.11	0.49	0.28	-0.35	7.77	0.19	-0.72	12.57	0.01	✓
	4	3	1	2	3	3	3	1	1	9	2	7	10	2	5	



397321RIB

PAI ZELO AJ

MÃE D138817RIB

NASC.: 13/01/2022

IDADE: 23 MESES

PESO: 581 KG

PE: 32 CM

DECA	DEP'S DESMAME				ÍNDICE	DEP'S SOBREANO					ÍNDICE	DEP'S AUXILIARES				
	D160	CD	PD	MD	INDD	D400	CS	PS	MS	PEi	INDF	PN	US	RMAT	HM	Genômico
	6.46	0.16	0.03	-0.02	6.79	35.87	0.25	0.16	0.08	0.33	6.13	0.13	-0.14	4.15	0.83	✓
	1	2	5	6	3	1	1	2	4	3	2	7	9	4	4	

LOTE

17

BATERIA 04



240721RIB



PAI **ZELO AJ**

MÃE **D067917RIB**

NASC.: 23/11/2021

IDADE: 24 MESES

PESO: 551 KG

PE: 33 CM

DECA	DEP'S DESMAME				ÍNDICE	DEP'S SOBREANO					ÍNDICE	DEP'S AUXILIARES					Genômico
	D160	CD	PD	MD	INDD	D400	CS	PS	MS	PEi	INDF	PN	US	RMAT	HM		
	5.20	0.11	0.13	0.05	7.57	19.77	0.08	0.16	0.08	-0.22	4.45	0.46	-0.27	4.94	-0.19	✓	
	2	3	2	4	3	3	3	2	4	8	3	9	10	4	6		



256021RIB

PAI **IMEDIATO TUL**

MÃE **C221616RIB**

NASC.: 30/11/2021

IDADE: 24 MESES

PESO: 527 KG

PE: 37 CM

DECA	DEP'S DESMAME				ÍNDICE	DEP'S SOBREANO					ÍNDICE	DEP'S AUXILIARES					Genômico
	D160	CD	PD	MD	INDD	D400	CS	PS	MS	PEi	INDF	PN	US	RMAT	HM		
	4.33	0.05	0.11	0.11	7.38	18.25	0.06	0.18	0.11	-0.31	5.04	-0.22	0.00	5.16	1.03	✓	
	2	4	3	3	3	3	4	2	3	8	3	4	6	4	3		



365321RIB

PAI **PARDO FM**

MÃE **C092616RIB**

NASC.: 26/11/2021

IDADE: 24 MESES

PESO: 557 KG

PE: 35 CM

DECA	DEP'S DESMAME				ÍNDICE	DEP'S SOBREANO					ÍNDICE	DEP'S AUXILIARES					Genômico
	D160	CD	PD	MD	INDD	D400	CS	PS	MS	PEi	INDF	PN	US	RMAT	HM		
	9.30	0.22	0.02	0.02	10.23	35.20	0.32	0.12	0.04	-0.18	5.42	0.33	-0.12	7.68	-0.39	✓	
	1	1	5	5	2	1	1	3	5	7	3	8	8	3	6		

LOTE
18
BATERIA 05



255121RIB



PAI **ULTRAVOX TUL**

MÃE **C133516RIB**

NASC.: 30/11/2021

IDADE: 24 MESES

PESO: 619 KG

PE: 33 CM

DECA	DEP'S DESMAME				ÍNDICE	DEP'S SOBREANO					ÍNDICE	DEP'S AUXILIARES				Genômico
	D160	CD	PD	MD	INDD	D400	CS	PS	MS	PEi	INDF	PN	US	RMAT	HM	
	7.23	0.16	0.11	0.15	11.03	33.50	0.21	0.15	0.20	1.02	8.57	0.38	-0.05	5.93	-0.19	✓
	1	1	3	2	2	1	1	2	2	1	2	8	7	4	6	

LOTE
19
BATERIA 05



337321RIB



PAI LITIO AJ

MÃE C150416RIB

NASC.: 12/01/2022

IDADE: 23 MESES

PESO: 542 KG

PE: 33 CM

DECA	DEP'S DESMAME				ÍNDICE	DEP'S SOBREANO					ÍNDICE	DEP'S AUXILIARES				
	D160	CD	PD	MD	INDD	D400	CS	PS	MS	PEi	INDF	PN	US	RMAT	HM	Genômico
	2.80	0.11	0.11	0.20	7.47	33.30	0.22	0.16	0.27	0.53	6.38	0.51	0.06	10.75	0.71	✓
	3	2	3	1	3	1	1	2	1	1	2	9	4	2	4	



367821RIB

PAI PORTO FM

MÃE D029817RIB

NASC.: 28/11/2021

IDADE: 24 MESES

PESO: 554 KG

PE: 34 CM

DECA	DEP'S DESMAME				ÍNDICE	DEP'S SOBREANO					ÍNDICE	DEP'S AUXILIARES				
	D160	CD	PD	MD	INDD	D400	CS	PS	MS	PEi	INDF	PN	US	RMAT	HM	Genômico
	6.36	0.12	0.15	0.16	10.41	5.88	0.13	0.19	0.17	0.64	3.87	0.22	0.07	6.35	0.58	✓
	1	2	2	2	2	5	2	2	2	1	3	7	4	3	4	



AGROPECUÁRIA
RIBEIRÓPOLIS

LOTE

20

BATERIA 05



452121RIB



PAI LITIO AJ

MÃE D121517RIB

NASC.: 07/02/2022

IDADE: 22 MESES

PESO: 529 KG

PE: 32 CM

DECA	DEP'S DESMAME				ÍNDICE	DEP'S SOBREANO					ÍNDICE	DEP'S AUXILIARES				
	D160	CD	PD	MD	INDD	D400	CS	PS	MS	PEi	INDF	PN	US	RMAT	HM	Genômico
	0.73	-0.01	0.19	0.25	4.79	12.86	0.01	0.24	0.30	0.70	3.84	0.16	0.05	11.32	1.55	✓
	5	6	1	1	3	3	5	1	1	1	3	7	4	2	2	



408421RIB

PAI ZELO AJ

MÃE E457818RIB

NASC.: 18/01/2022

IDADE: 23 MESES

PESO: 552 KG

PE: 32 CM

DECA	DEP'S DESMAME				ÍNDICE	DEP'S SOBREANO					ÍNDICE	DEP'S AUXILIARES				
	D160	CD	PD	MD	INDD	D400	CS	PS	MS	PEi	INDF	PN	US	RMAT	HM	Genômico
	3.73	0.10	0.02	0.05	5.38	23.86	0.13	0.10	0.10	0.08	4.84	0.29	-0.21	2.27	0.08	✓
	3	3	5	4	3	2	2	3	3	5	3	8	10	5	5	

LOTE

21

BATERIA 05



318321RIB



PAI KAIAPO PARM

MÃE E104818RIB

NASC.: 26/12/2021

IDADE: 23 MESES

PESO: 528 KG

PE: 33 CM

DECA	DEP'S DESMAME				ÍNDICE	DEP'S SOBREANO					ÍNDICE	DEP'S AUXILIARES					Genômico
	D160	CD	PD	MD	INDD	D400	CS	PS	MS	PEi	INDF	PN	US	RMAT	HM		
	6.49	0.05	-0.04	0.09	3.49	35.75	0.06	0.09	0.19	-0.13	4.38	-0.30	0.20	2.03	-0.06	✓	
	1	4	6	3	4	1	4	4	2	7	3	3	2	5	6		



156021RIB

PAI LITIO AJ

MÃE 115313RIB

NASC.: 16/11/2021

IDADE: 25 MESES

PESO: 549 KG

PE: 35 CM

DECA	DEP'S DESMAME				ÍNDICE	DEP'S SOBREANO					ÍNDICE	DEP'S AUXILIARES					Genômico
	D160	CD	PD	MD	INDD	D400	CS	PS	MS	PEi	INDF	PN	US	RMAT	HM		
	4.04	0.08	0.17	0.28	9.92	22.02	0.15	0.24	0.33	0.79	7.20	0.42	0.05	9.73	1.35	✓	
	3	3	2	1	2	2	2	1	1	1	2	9	4	2	3		



346821RIB

PAI ZELO AJ

MÃE D146717RIB

NASC.: 08/01/2022

IDADE: 23 MESES

PESO: 556 KG

PE: 38 CM

DECA	DEP'S DESMAME				ÍNDICE	DEP'S SOBREANO					ÍNDICE	DEP'S AUXILIARES					Genômico
	D160	CD	PD	MD	INDD	D400	CS	PS	MS	PEi	INDF	PN	US	RMAT	HM		
	4.33	0.04	0.24	0.11	9.31	12.67	0.04	0.26	0.14	0.09	5.88	0.31	-0.40	8.77	0.40	✓	
	2	4	1	3	2	4	4	1	3	5	2	8	10	3	5		



AGROPECUÁRIA
RIBEIRÓPOLIS

LOTE
22
BATERIA 06



032821RIB



PAI PARDO FM

MÃE 037308RIB

NASC.: 22/09/2021

IDADE: 27 MESES

PESO: 611 KG

PE: 35 CM

DECA	DEP'S DESMAME				ÍNDICE	DEP'S SOBREANO					ÍNDICE	DEP'S AUXILIARES				
	D160	CD	PD	MD	INDD	D400	CS	PS	MS	PEi	INDF	PN	US	RMAT	HM	Genômico
	5.61	0.03	0.10	0.12	7.42	29.16	0.10	0.25	0.21	-0.06	7.32	-0.03	-0.18	11.02	0.83	✓
	2	5	3	2	3	2	3	1	2	6	2	5	9	2	4	

LOTE
23
BATERIA 06



A165021RIB1



PAI LITIO AJ

MÃE 709415RIB

NASC.: 07/03/2022

IDADE: 21 MESES

PESO: 565 KG

PE: 34 CM

DECA	DEP'S DESMAME				ÍNDICE	DEP'S SOBREANO					ÍNDICE	DEP'S AUXILIARES				
	D160	CD	PD	MD	INDD	D400	CS	PS	MS	PEi	INDF	PN	US	RMAT	HM	Genômico
	0.00	0.03	0.06	0.13	1.89	33.49	0.10	0.14	0.23	0.48	4.01	0.46	0.06			
	5	5	4	2	5	2	3	3	1	1	3	9	4			✓



156921RIB

PAI PORTO FM

MÃE D084917RIB

NASC.: 16/11/2021

IDADE: 25 MESES

PESO: 484 KG

PE: 31 CM

DECA	DEP'S DESMAME				ÍNDICE	DEP'S SOBREANO					ÍNDICE	DEP'S AUXILIARES				
	D160	CD	PD	MD	INDD	D400	CS	PS	MS	PEi	INDF	PN	US	RMAT	HM	Genômico
	2.40	-0.04	0.23	0.26	6.81	13.03	0.01	0.31	0.34	0.32	4.85	-0.45	-0.04	5.67	1.31	
	4	7	1	1	3	3	5	1	1	3	3	2	7	4	3	✓

LOTE
24
BATERIA 06



425521RIB



PAI **ZELO AJ**

MÃE **D147617RIB**

NASC.: 25/01/2022

IDADE: 22 MESES

PESO: 520 KG

PE: 34 CM

DECA	DEP'S DESMAME				ÍNDICE	DEP'S SOBREANO					ÍNDICE	DEP'S AUXILIARES				
	D160	CD	PD	MD	INDD	D400	CS	PS	MS	PEi	INDF	PN	US	RMAT	HM	Genômico
	2.21	0.04	0.17	0.03	5.28	12.32	0.04	0.23	0.04	0.44	3.94	0.55	-0.31	7.44	0.49	✓
	4	4	2	5	3	4	4	1	5	2	3	9	10	3	4	



381521RIB

PAI **IMEDIATO TUL**

MÃE **E104418RIB**

NASC.: 26/11/2021

IDADE: 24 MESES

PESO: 567 KG

PE: 30 CM

DECA	DEP'S DESMAME				ÍNDICE	DEP'S SOBREANO					ÍNDICE	DEP'S AUXILIARES				
	D160	CD	PD	MD	INDD	D400	CS	PS	MS	PEi	INDF	PN	US	RMAT	HM	Genômico
	5.31	0.12	0.06	0.04	6.80	28.53	0.13	0.20	0.14	-0.30	6.73	-0.16	-0.39	7.25	0.28	✓
	2	2	4	4	3	2	2	2	3	8	2	4	10	3	5	

LOTE
25
BATERIA 06



177321RIB



PAI ITA FM

MÃE E119118RIB

NASC.: 15/11/2021

IDADE: 25 MESES

PESO: 608 KG

PE: 36 CM

DECA	DEP'S DESMAME				ÍNDICE	DEP'S SOBREANO					ÍNDICE	DEP'S AUXILIARES					Genômico
	D160	CD	PD	MD	INDD	D400	CS	PS	MS	PEi	INDF	PN	US	RMAT	HM		
	6.32	0.07	0.14	0.21	12.15	1.80	0.04	0.16	0.18	-0.15	4.80	0.26	0.19	8.19	0.14	✓	
	2	3	2	1	1	5	4	2	2	7	3	8	2	3	5		



407621RIB

PAI PRO LITRO BAL

MÃE E111218RIB

NASC.: 12/01/2022

IDADE: 23 MESES

PESO: 548 KG

PE: 26 CM

DECA	DEP'S DESMAME				ÍNDICE	DEP'S SOBREANO					ÍNDICE	DEP'S AUXILIARES					Genômico
	D160	CD	PD	MD	INDD	D400	CS	PS	MS	PEi	INDF	PN	US	RMAT	HM		
	6.26	0.16	0.14	0.13	11.09	31.30	0.15	0.16	0.10	0.12	6.59	0.80	-0.12	13.59	0.14	✓	
	2	2	2	2	2	1	2	2	3	4	2	10	8	1	5		



367321RIB

PAI PORTO FM

MÃE C105716RIB

NASC.: 26/11/2021

IDADE: 24 MESES

PESO: 546 KG

PE: 30 CM

DECA	DEP'S DESMAME				ÍNDICE	DEP'S SOBREANO					ÍNDICE	DEP'S AUXILIARES					Genômico
	D160	CD	PD	MD	INDD	D400	CS	PS	MS	PEi	INDF	PN	US	RMAT	HM		
	4.55	0.04	0.15	0.16	8.71	13.57	0.07	0.16	0.20	0.42	4.71	-0.51	0.09	5.11	0.60	✓	
	2	4	2	2	2	3	4	2	2	2	3	2	3	4	4		



129421RIB

PAI ITA FM

MÃE D180017RIB

NASC.: 10/11/2021

IDADE: 25 MESES

PESO: 543 KG

PE: 34 CM

DECA	DEP'S DESMAME				ÍNDICE	DEP'S SOBREANO					ÍNDICE	DEP'S AUXILIARES					Genômico
	D160	CD	PD	MD	INDD	D400	CS	PS	MS	PEi	INDF	PN	US	RMAT	HM		
	2.72	-0.03	0.16	0.27	7.41	8.22	-0.08	0.14	0.21	0.11	4.55	-0.10	0.06	8.97	0.69	✓	
	3	6	2	1	3	4	8	3	2	4	3	5	4	3	4		



AGROPECUÁRIA
RIBEIRÓPOLIS

LOTE

26

BATERIA 07



301121RIB



PAI LITIO AJ

MÃE 502917RIB

NASC.: 18/12/2021

IDADE: 24 MESES

PESO: 547 KG

PE: 34 CM

DECA	DEP'S DESMAME				ÍNDICE	DEP'S SOBREANO					ÍNDICE	DEP'S AUXILIARES				
	D160	CD	PD	MD	INDD	D400	CS	PS	MS	PEi	INDF	PN	US	RMAT	HM	Genômico
	5.47	0.13	0.09	0.26	10.53	39.82	0.24	0.20	0.37	0.68	9.93	-0.31	0.10	7.31	1.61	✓
	2	2	3	1	2	1	1	2	1	1	1	3	3	3	2	

LOTE
27
BATERIA 07



256321RIB



PAI CONSAGRADO CFM

MÃE B170915RIB

NASC.: 27/11/2021

IDADE: 24 MESES

PESO: 581 KG

PE: 32 CM

DECA	DEP'S DESMAME				ÍNDICE	DEP'S SOBREANO					ÍNDICE	DEP'S AUXILIARES				
	D160	CD	PD	MD	INDD	D400	CS	PS	MS	PEi	INDF	PN	US	RMAT	HM	Genômico
	7.29	0.31	-0.04	0.02	8.69	37.40	0.32	-0.05	0.00	0.79	4.21	1.02	0.14	-0.61	0.72	✓
	1	1	7	5	2	1	1	7	5	1	3	10	2	6	4	



378821RIB

PAI IMEDIATO TUL

MÃE E320818RIB

NASC.: 26/11/2021

IDADE: 24 MESES

PESO: 522 KG

PE: 30 CM

DECA	DEP'S DESMAME				ÍNDICE	DEP'S SOBREANO					ÍNDICE	DEP'S AUXILIARES				
	D160	CD	PD	MD	INDD	D400	CS	PS	MS	PEi	INDF	PN	US	RMAT	HM	Genômico
	1.81	0.16	0.08	0.03	3.59	23.09	0.20	0.14	0.07	-0.39	4.71	-0.21	0.04	6.45	-0.44	✓
	4	2	4	5	4	2	1	3	4	9	3	4	5	3	6	

LOTE
28
BATERIA 07



315821RIB



PAI CONSAGRADO CFM

MÃE E348518RIB

NASC.: 21/12/2021

IDADE: 24 MESES

PESO: 500 KG

PE: 30 CM

DECA	DEP'S DESMAME				ÍNDICE	DEP'S SOBREANO					ÍNDICE	DEP'S AUXILIARES				
	D160	CD	PD	MD	INDD	D400	CS	PS	MS	PEi	INDF	PN	US	RMAT	HM	Genômico
	6.47	0.20	0.02	0.03	7.99	44.58	0.24	-0.03	0.02	0.38	4.29	0.98	0.12	0.14	0.58	✓
	1	1	5	5	2	1	1	6	5	2	3	10	3	6	4	



236721RIB

PAI PRO LITRO BAL

MÃE E216118RIB

NASC.: 24/11/2021

IDADE: 24 MESES

PESO: 533 KG

PE: 33 CM

DECA	DEP'S DESMAME				ÍNDICE	DEP'S SOBREANO					ÍNDICE	DEP'S AUXILIARES				
	D160	CD	PD	MD	INDD	D400	CS	PS	MS	PEi	INDF	PN	US	RMAT	HM	Genômico
	5.38	0.12	0.22	0.13	10.97	4.63	0.05	0.18	0.04	-0.26	3.70	0.52	0.10	11.15	-0.38	✓
	2	2	1	2	2	5	4	2	5	8	3	9	3	2	6	

LOTE
29
BATERIA 07



225321RIB



PAI ITA FM

MÃE E075418RIB

NASC.: 20/11/2021

IDADE: 25 MESES

PESO: 496 KG

PE: 30 CM

DECA	DEP'S DESMAME				ÍNDICE	DEP'S SOBREANO					ÍNDICE	DEP'S AUXILIARES				Genômico
	D160	CD	PD	MD	INDD	D400	CS	PS	MS	PEi	INDF	PN	US	RMAT	HM	
	6.07	0.08	0.15	0.21	11.65	5.15	0.00	0.06	0.09	0.25	4.30	0.61	0.19	3.40	0.80	✓
	2	3	2	1	1	5	6	4	4	3	3	9	2	4	4	



386821RIB

PAI ITA FM

MÃE E596618RIB

NASC.: 02/12/2021

IDADE: 24 MESES

PESO: 506 KG

PE: 32 CM

DECA	DEP'S DESMAME				ÍNDICE	DEP'S SOBREANO					ÍNDICE	DEP'S AUXILIARES				Genômico
	D160	CD	PD	MD	INDD	D400	CS	PS	MS	PEi	INDF	PN	US	RMAT	HM	
	3.11	-0.06	0.28	0.37	9.49	3.27	-0.15	0.24	0.28	0.00	4.11	0.54	0.11	7.56	0.16	✓
	3	7	1	1	2	5	9	1	1	6	3	9	3	3	5	



360621RIB

PAI ITA FM

MÃE B038015RIB

NASC.: 26/11/2021

IDADE: 24 MESES

PESO: 552 KG

PE: 32 CM

DECA	DEP'S DESMAME				ÍNDICE	DEP'S SOBREANO					ÍNDICE	DEP'S AUXILIARES				Genômico
	D160	CD	PD	MD	INDD	D400	CS	PS	MS	PEi	INDF	PN	US	RMAT	HM	
	3.19	-0.03	0.26	0.28	8.94	6.58	-0.09	0.21	0.22	-0.07	5.03	-0.01	0.21	4.42	-0.54	✓
	3	6	1	1	2	4	8	2	1	6	3	5	1	4	7	



AGROPECUÁRIA
RIBEIRÓPOLIS

LOTE

30

BATERIA 08



368421RIB



PAI PRO GUARACI BAL

MÃE D037517RIB

NASC.: 28/11/2021

IDADE: 24 MESES

PESO: 615 KG

PE: 36 CM

DECA	DEP'S DESMAME				ÍNDICE	DEP'S SOBREANO					ÍNDICE	DEP'S AUXILIARES				
	D160	CD	PD	MD	INDD	D400	CS	PS	MS	PEi	INDF	PN	US	RMAT	HM	Genômico
	1.53	0.03	0.11	0.03	2.80	23.25	0.11	0.24	0.18	0.05	5.66	-1.36	0.04	3.42	1.34	✓
	4	5	3	5	4	2	3	1	2	5	2	1	4	4	3	

LOTE

31

BATERIA 08



232421RIB



PAI **IMEDIATO TUL**

MÃE **E217418RIB**

NASC.: 23/11/2021

IDADE: 24 MESES

PESO: 594 KG

PE: 35 CM

DECA	DEP'S DESMAME				ÍNDICE	DEP'S SOBREANO					ÍNDICE	DEP'S AUXILIARES				
	D160	CD	PD	MD	INDD	D400	CS	PS	MS	PEi	INDF	PN	US	RMAT	HM	Genômico
	5.44	0.09	0.08	0.06	5.97	25.32	0.11	0.14	0.10	0.01	4.92	-0.12	0.05	10.80	0.80	✓
	2	3	4	4	3	2	3	3	3	5	3	5	4	2	4	



312921RIB

PAI **PAINT PHANTON**

MÃE **D228017RIB**

NASC.: 06/01/2022

IDADE: 23 MESES

PESO: 553 KG

PE: 36 CM

DECA	DEP'S DESMAME				ÍNDICE	DEP'S SOBREANO					ÍNDICE	DEP'S AUXILIARES				
	D160	CD	PD	MD	INDD	D400	CS	PS	MS	PEi	INDF	PN	US	RMAT	HM	Genômico
	3.74	0.05	0.12	0.16	7.78	12.31	0.00	0.12	0.12	0.83	4.73	0.23	0.26	6.20	0.55	✓
	3	4	3	2	2	4	5	3	3	1	3	7	1	3	4	

LOTE
33
BATERIA 08



233421RIB



PAI PORTO FM

MÃE E051018RIB

NASC.: 23/11/2021

IDADE: 24 MESES

PESO: 553 KG

PE: 36 CM

DECA	DEP'S DESMAME				ÍNDICE	DEP'S SOBREANO					ÍNDICE	DEP'S AUXILIARES					Genômico
	D160	CD	PD	MD	INDD	D400	CS	PS	MS	PEi	INDF	PN	US	RMAT	HM		
	6.85	0.02	0.19	0.16	11.36	34.94	0.04	0.28	0.26	-0.03	8.46	-0.92	-0.14	3.83	1.45	✓	
	1	5	1	2	2	1	4	1	1	6	2	1	9	4	3		



241621RIB

PAI IMEDIATO TUL

MÃE 730212RIB

NASC.: 25/11/2021

IDADE: 24 MESES

PESO: 567 KG

PE: 31 CM

DECA	DEP'S DESMAME				ÍNDICE	DEP'S SOBREANO					ÍNDICE	DEP'S AUXILIARES					Genômico
	D160	CD	PD	MD	INDD	D400	CS	PS	MS	PEi	INDF	PN	US	RMAT	HM		
	7.36	0.22	0.04	0.08	10.20	24.30	0.24	0.09	0.11	-0.34	5.35	0.38	-0.01	4.93	0.67	✓	
	1	1	5	4	2	2	1	3	3	9	3	8	6	4	4		



231321RIB

PAI PORTO FM

MÃE E305318RIB

NASC.: 23/11/2021

IDADE: 24 MESES

PESO: 536 KG

PE: 31 CM

DECA	DEP'S DESMAME				ÍNDICE	DEP'S SOBREANO					ÍNDICE	DEP'S AUXILIARES					Genômico
	D160	CD	PD	MD	INDD	D400	CS	PS	MS	PEi	INDF	PN	US	RMAT	HM		
	4.41	0.07	0.12	0.14	8.51	13.79	0.07	0.16	0.19	0.24	4.36	-0.34	0.11	3.05	0.19	✓	
	2	3	3	2	2	3	4	2	2	3	3	3	3	5	5		



AGROPECUÁRIA
RIBEIRÓPOLIS

LOTE
34
BATERIA 09



144621RIB



PAI JAPURA FST

MÃE E239618RIB

NASC.: 06/10/2021

IDADE: 26 MESES

PESO: 604 KG

PE: 35 CM

DECA	DEP'S DESMAME				ÍNDICE	DEP'S SOBREANO					ÍNDICE	DEP'S AUXILIARES				Genômico
	D160	CD	PD	MD	INDD	D400	CS	PS	MS	PEi	INDF	PN	US	RMAT	HM	
	5.19	0.18	0.22	0.26	12.62	19.74	0.21	0.22	0.28	0.30	9.00	0.61	0.08	8.30	0.88	✓
	2	1	1	1	1	3	1	2	1	3	1	9	4	3	4	



AGROPECUÁRIA
RIBEIRÓPOLIS

LOTE

35

BATERIA 09



390621RIB



PAI CONSAGRADO CFM

MÃE B015915RIB

NASC.: 13/01/2022

IDADE: 23 MESES

PESO: 488 KG

PE: 35 CM

DECA	DEP'S DESMAME				ÍNDICE	DEP'S SOBREANO					ÍNDICE	DEP'S AUXILIARES				
	D160	CD	PD	MD	INDD	D400	CS	PS	MS	PEi	INDF	PN	US	RMAT	HM	Genômico
	10.95	0.29	0.04	0.03	12.97	36.15	0.29	-0.01	0.00	0.85	5.79	0.39	-0.05	-1.42	0.54	✓
	1	1	5	5	1	1	1	6	6	1	2	8	7	6	4	



224721RIB

PAI ITA FM

MÃE D013717RIB

NASC.: 25/11/2021

IDADE: 24 MESES

PESO: 571 KG

PE: 31 CM

DECA	DEP'S DESMAME				ÍNDICE	DEP'S SOBREANO					ÍNDICE	DEP'S AUXILIARES				
	D160	CD	PD	MD	INDD	D400	CS	PS	MS	PEi	INDF	PN	US	RMAT	HM	Genômico
	10.42	0.26	0.11	0.22	15.95	20.04	0.23	0.07	0.17	0.01	7.58	0.49	0.15	8.26	0.03	✓
	1	1	3	1	1	3	1	4	2	5	2	9	2	3	5	



AGROPECUÁRIA
RIBEIRÓPOLIS

LOTE

36

BATERIA 09



346021RIB



PAI PRO LITRO BAL

MÃE 685812RIB

NASC.: 08/01/2022

IDADE: 23 MESES

PESO: 544 KG

PE: 33 CM

DEP'S DESMAME				ÍNDICE	DEP'S SOBREANO					ÍNDICE	DEP'S AUXILIARES				
D160	CD	PD	MD	INDD	D400	CS	PS	MS	PEi	INDF	PN	US	RMAT	HM	Genômico
6.46	0.16	0.08	0.10	9.67	16.26	0.17	0.10	0.08	-0.02	4.73	0.25	0.02	10.62	0.05	✓
1	2	3	3	2	3	2	3	4	6	3	7	5	2	5	



241821RIB

PAI ITA FM

MÃE D018617RIB

NASC.: 25/11/2021

IDADE: 24 MESES

PESO: 557 KG

PE: 33 CM

DEP'S DESMAME				ÍNDICE	DEP'S SOBREANO					ÍNDICE	DEP'S AUXILIARES				
D160	CD	PD	MD	INDD	D400	CS	PS	MS	PEi	INDF	PN	US	RMAT	HM	Genômico
4.43	0.11	0.12	0.23	10.20	13.79	0.08	0.10	0.16	0.18	6.34	0.67	0.18	3.24	0.37	✓
2	2	2	1	2	3	3	3	2	4	2	10	2	5	5	

LOTE
37
BATERIA 09



239721RIB



PAI PORTO FM

MÃE E019418RIB

NASC.: 24/11/2021

IDADE: 24 MESES

PESO: 494 KG

PE: 34 CM

DECA	DEP'S DESMAME				ÍNDICE	DEP'S SOBREANO					ÍNDICE	DEP'S AUXILIARES					Genômico
	D160	CD	PD	MD	INDD	D400	CS	PS	MS	PEi	INDF	PN	US	RMAT	HM		
	2.36	-0.08	0.37	0.37	8.58	20.72	-0.02	0.45	0.42	0.06	6.38	-0.67	0.11	7.54	-0.02	✓	
	4	8	1	1	2	2	6	1	1	5	2	1	3	3	6		



394421RIB

PAI LITIO AJ

MÃE C226416RIB

NASC.: 13/01/2022

IDADE: 23 MESES

PESO: 469 KG

PE: 30 CM

DECA	DEP'S DESMAME				ÍNDICE	DEP'S SOBREANO					ÍNDICE	DEP'S AUXILIARES					Genômico
	D160	CD	PD	MD	INDD	D400	CS	PS	MS	PEi	INDF	PN	US	RMAT	HM		
	5.16	0.03	0.12	0.17	9.47	36.77	0.10	0.19	0.25	0.70	7.40	0.25	0.05	15.14	0.77	✓	
	2	5	3	2	2	1	3	2	1	1	2	7	4	1	4		



417121RIB

PAI IMEDIATO TUL

MÃE E424518RIB

NASC.: 21/01/2022

IDADE: 22 MESES

PESO: 437 KG

PE: 23 CM

DECA	DEP'S DESMAME				ÍNDICE	DEP'S SOBREANO					ÍNDICE	DEP'S AUXILIARES					Genômico
	D160	CD	PD	MD	INDD	D400	CS	PS	MS	PEi	INDF	PN	US	RMAT	HM		
	5.79	0.19	0.13	0.16	11.56	5.81	0.20	0.15	0.14	-0.49	5.34	0.35	-0.15	7.79	0.37	✓	
	2	1	2	2	1	5	1	2	3	9	3	8	9	3	5		



AGROPECUÁRIA
RIBEIRÓPOLIS

LOTE

38

BATERIA 10



240521RIB



PAI PRO GUARACI BAL

MÃE D024717RIB

NASC.: 23/11/2021

IDADE: 24 MESES

PESO: 595 KG

PE: 36 CM

DECA	DEP'S DESMAME				ÍNDICE	DEP'S SOBREANO					ÍNDICE	DEP'S AUXILIARES				
	D160	CD	PD	MD	INDD	D400	CS	PS	MS	PEi	INDF	PN	US	RMAT	HM	Genômico
	5.24	0.04	0.26	0.23	10.78	19.93	0.06	0.29	0.27	0.45	7.98	-0.88	0.08	8.44	1.33	✓
	2	4	1	1	2	3	4	1	1	2	2	1	4	3	3	



AGROPECUÁRIA
RIBEIRÓPOLIS

LOTE
39
BATERIA 10



403421RIB



PAI LITIO AJ

MÃE 696413RIB

NASC.: 19/01/2022

IDADE: 23 MESES

PESO: 494 KG

PE: 32 CM

DECA	DEP'S DESMAME				ÍNDICE	DEP'S SOBREANO					ÍNDICE	DEP'S AUXILIARES				
	D160	CD	PD	MD	INDD	D400	CS	PS	MS	PEi	INDF	PN	US	RMAT	HM	Genômico
	2.74	0.04	0.10	0.09	5.60	29.71	0.12	0.12	0.13	0.42	4.28	-0.11	-0.01	6.93	1.29	✓
	3	4	3	3	3	2	3	3	3	2	3	5	6	3	3	



384121RIB

PAI PORTO FM

MÃE E369318RIB

NASC.: 29/11/2021

IDADE: 24 MESES

PESO: 472 KG

PE: 35 CM

DECA	DEP'S DESMAME				ÍNDICE	DEP'S SOBREANO					ÍNDICE	DEP'S AUXILIARES				
	D160	CD	PD	MD	INDD	D400	CS	PS	MS	PEi	INDF	PN	US	RMAT	HM	Genômico
	5.53	-0.01	0.16	0.15	9.31	23.20	0.03	0.20	0.20	0.27	4.37	-0.18	0.03	11.64	0.75	✓
	2	6	2	2	2	2	5	2	2	3	3	4	5	2	4	

LOTE
40
BATERIA 10



398221RIB



PAI **ZELO AJ**

MÃE **B049415RIB**

NASC.: 15/01/2022

IDADE: 23 MESES

PESO: 479 KG

PE: 31 CM

DECA	DEP'S DESMAME				ÍNDICE	DEP'S SOBREANO					ÍNDICE	DEP'S AUXILIARES				
	D160	CD	PD	MD	INDD	D400	CS	PS	MS	PEi	INDF	PN	US	RMAT	HM	Genômico
	5.01	0.11	0.14	0.06	7.97	11.71	0.13	0.17	0.07	-0.05	5.01	0.56	-0.32	5.84	0.70	✓
	2	2	2	4	2	4	2	2	4	6	3	9	10	4	4	



451721RIB

PAI **LITIO AJ**

MÃE **D114117RIB**

NASC.: 07/02/2022

IDADE: 22 MESES

PESO: 483 KG

PE: 34 CM

DECA	DEP'S DESMAME				ÍNDICE	DEP'S SOBREANO					ÍNDICE	DEP'S AUXILIARES				
	D160	CD	PD	MD	INDD	D400	CS	PS	MS	PEi	INDF	PN	US	RMAT	HM	Genômico
	3.50	0.09	0.19	0.24	9.10	14.34	0.12	0.22	0.26	0.77	5.79	0.17	-0.04	8.47	0.85	✓
	3	3	1	1	2	3	2	1	1	1	2	7	6	3	4	

LOTE

41

BATERIA 10



229221RIB



PAI ITA FM

MÃE E291318RIB

NASC.: 20/11/2021

IDADE: 25 MESES

PESO: 467 KG

PE: 30 CM

DECA	DEP'S DESMAME				ÍNDICE	DEP'S SOBREANO					ÍNDICE	DEP'S AUXILIARES					Genômico
	D160	CD	PD	MD	INDD	D400	CS	PS	MS	PEi	INDF	PN	US	RMAT	HM		
	5.69	0.10	0.19	0.17	11.68	13.77	0.00	0.16	0.12	-0.06	5.99	0.46	0.18	7.31	-1.05	✓	
	2	3	1	2	1	3	6	2	3	6	2	9	2	3	8		



375621RIB

PAI PORTO FM

MÃE E135318RIB

NASC.: 26/11/2021

IDADE: 24 MESES

PESO: 533 KG

PE: 29 CM

DECA	DEP'S DESMAME				ÍNDICE	DEP'S SOBREANO					ÍNDICE	DEP'S AUXILIARES					Genômico
	D160	CD	PD	MD	INDD	D400	CS	PS	MS	PEi	INDF	PN	US	RMAT	HM		
	6.36	-0.01	0.24	0.23	11.94	6.94	-0.02	0.29	0.27	-0.34	4.86	-0.58	-0.04	4.69	0.51	✓	
	1	6	1	1	1	4	6	1	1	9	3	2	6	4	4		



421721RIB

PAI LITIO AJ

MÃE B086315RIB

NASC.: 21/01/2022

IDADE: 22 MESES

PESO: 497 KG

PE: 33 CM

DECA	DEP'S DESMAME				ÍNDICE	DEP'S SOBREANO					ÍNDICE	DEP'S AUXILIARES					Genômico
	D160	CD	PD	MD	INDD	D400	CS	PS	MS	PEi	INDF	PN	US	RMAT	HM		
	6.29	0.02	0.26	0.29	13.27	46.36	0.09	0.31	0.36	0.68	12.03	-0.27	-0.16	8.20	1.58	✓	
	2	5	1	1	1	1	3	1	1	1	1	3	9	3	2		

LOTE
43
BATERIA 11



277721RIB



PAI KAIAPO PARM

MÃE E549118RIB

NASC.: 13/12/2021

IDADE: 24 MESES

PESO: 465 KG

PE: 28 CM

DECA	DEP'S DESMAME				ÍNDICE	DEP'S SOBREANO					ÍNDICE	DEP'S AUXILIARES				
	D160	CD	PD	MD	INDD	D400	CS	PS	MS	PEi	INDF	PN	US	RMAT	HM	Genômico
	1.36	-0.05	0.15	0.10	3.62	17.20	-0.14	0.22	0.19	-0.23	3.94	-0.84	-0.26	5.59	0.19	✓
	4	7	2	3	4	3	9	2	2	8	3	1	10	4	5	



330021RIB

PAI ZELO AJ

MÃE E593318RIB

NASC.: 11/01/2022

IDADE: 23 MESES

PESO: 495 KG

PE: 33 CM

DECA	DEP'S DESMAME				ÍNDICE	DEP'S SOBREANO					ÍNDICE	DEP'S AUXILIARES				
	D160	CD	PD	MD	INDD	D400	CS	PS	MS	PEi	INDF	PN	US	RMAT	HM	Genômico
	3.40	-0.01	0.12	0.10	6.56	7.31	0.00	0.13	0.11	0.37	3.71	0.55	-0.17	3.93	0.14	✓
	3	6	2	3	3	4	5	3	3	2	3	9	9	4	5	

LOTE
44
BATERIA 11



228721RIB



PAI PORTO FM

MÃE E099518RIB

NASC.: 20/11/2021

IDADE: 25 MESES

PESO: 488 KG

PE: 29 CM

DECA	DEP'S DESMAME				ÍNDICE	DEP'S SOBREANO					ÍNDICE	DEP'S AUXILIARES				
	D160	CD	PD	MD	INDD	D400	CS	PS	MS	PEi	INDF	PN	US	RMAT	HM	Genômico
	4.95	0.02	0.26	0.22	10.73	10.43	0.00	0.37	0.30	0.30	5.63	-0.50	-0.23	5.08	2.26	✓
	2	5	1	1	2	4	5	1	1	3	2	2	10	4	1	



387521RIB

PAI ITA FM

MÃE E328218RIB

NASC.: 02/12/2021

IDADE: 24 MESES

PESO: 526 KG

PE: 33 CM

DECA	DEP'S DESMAME				ÍNDICE	DEP'S SOBREANO					ÍNDICE	DEP'S AUXILIARES				
	D160	CD	PD	MD	INDD	D400	CS	PS	MS	PEi	INDF	PN	US	RMAT	HM	Genômico
	6.96	0.10	0.08	0.22	12.04	-7.39	0.06	0.11	0.18	-0.01	4.06	0.51	0.25	8.96	-0.17	✓
	1	3	3	1	1	7	4	3	2	6	3	9	1	3	6	

LOTE
45
BATERIA 11



381621RIB



PAI PORTO FM

MÃE E612918RIB

NASC.: 26/11/2021

IDADE: 24 MESES

PESO: 517 KG

PE: 31 CM

DECA	DEP'S DESMAME				ÍNDICE	DEP'S SOBREANO					ÍNDICE	DEP'S AUXILIARES					Genômico
	D160	CD	PD	MD	INDD	D400	CS	PS	MS	PEi	INDF	PN	US	RMAT	HM		
	4.65	0.17	0.17	0.17	10.06	19.99	0.16	0.25	0.23	-0.08	6.44	-0.36	-0.20	5.73	1.00	✓	
	2	1	2	2	2	3	2	1	1	6	2	3	9	4	3		



434721RIB

PAI LITIO AJ

MÃE D125117RIB

NASC.: 02/03/2022

IDADE: 21 MESES

PESO: 487 KG

PE: 31 CM

DECA	DEP'S DESMAME				ÍNDICE	DEP'S SOBREANO					ÍNDICE	DEP'S AUXILIARES					Genômico
	D160	CD	PD	MD	INDD	D400	CS	PS	MS	PEi	INDF	PN	US	RMAT	HM		
	4.59	0.09	0.14	0.20	9.51	34.97	0.15	0.15	0.25	0.10	7.84	-0.09	0.07	9.85	1.10	✓	
	2	3	2	1	2	1	2	2	1	5	2	5	4	2	3		



239421RIB

PAI ITA FM

MÃE E401518RIB

NASC.: 24/11/2021

IDADE: 24 MESES

PESO: 555 KG

PE: 29 CM

DECA	DEP'S DESMAME				ÍNDICE	DEP'S SOBREANO					ÍNDICE	DEP'S AUXILIARES					Genômico
	D160	CD	PD	MD	INDD	D400	CS	PS	MS	PEi	INDF	PN	US	RMAT	HM		
	4.95	0.08	0.16	0.30	11.52	-4.32	-0.01	0.07	0.20	-0.10	4.21	0.21	0.10	7.88	0.72	✓	
	2	3	2	1	1	6	6	4	2	6	3	7	3	3	4		



AGROPECUÁRIA
RIBEIRÓPOLIS

LOTE

46

BATERIA 12



214621RIB



PAI PARDO FM

MÃE C089316RIB

NASC.: 11/11/2021

IDADE: 25 MESES

PESO: 662 KG

PE: 34 CM

DECA	DEP'S DESMAME				ÍNDICE	DEP'S SOBREANO					ÍNDICE	DEP'S AUXILIARES				Genômico
	D160	CD	PD	MD	INDD	D400	CS	PS	MS	PEi	INDF	PN	US	RMAT	HM	
	9.72	0.26	0.06	-0.04	11.02	43.68	0.36	0.17	0.02	-0.07	5.96	0.19	-0.41	7.62	0.02	✓
	1	1	4	7	2	1	1	2	5	6	2	7	10	3	5	



AGROPECUÁRIA
RIBEIRÓPOLIS

LOTE

47

BATERIA 12



139921RIB

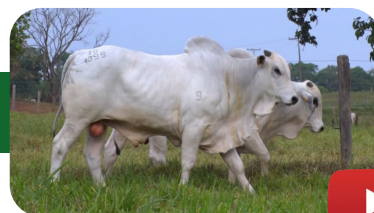

PAI INGO NP

MÃE E039318RIB

NASC.: 30/09/2021

IDADE: 26 MESES

PESO: 671 KG

PE: 34 CM

DECA	DEP'S DESMAME				ÍNDICE	DEP'S SOBREANO					ÍNDICE	DEP'S AUXILIARES				Genômico
	D160	CD	PD	MD	INDD	D400	CS	PS	MS	PEi	INDF	PN	US	RMAT	HM	
	3.11	0.11	-0.03	0.02	3.82	40.71	0.16	0.12	0.14	0.53	4.56	-0.88	0.04	10.09	1.64	✓
	3	2	6	5	4	1	2	3	3	1	3	1	5	2	2	



224421RIB

PAI ITA FM

MÃE B009215RIB

NASC.: 25/11/2021

IDADE: 24 MESES

PESO: 622 KG

PE: 34 CM

DECA	DEP'S DESMAME				ÍNDICE	DEP'S SOBREANO					ÍNDICE	DEP'S AUXILIARES				Genômico
	D160	CD	PD	MD	INDD	D400	CS	PS	MS	PEi	INDF	PN	US	RMAT	HM	
	3.49	0.05	0.10	0.23	8.39	15.85	0.02	0.12	0.22	0.43	5.98	0.12	0.23	7.41	0.63	✓
	3	4	3	1	2	3	5	3	1	2	2	6	1	3	4	

LOTE
48
BATERIA 12



163821RIB



PAI CONSAGRADO CFM

MÃE C124916RIB

NASC.: 24/11/2021

IDADE: 24 MESES

PESO: 583 KG

PE: 38 CM

DECA	DEP'S DESMAME				ÍNDICE	DEP'S SOBREANO					ÍNDICE	DEP'S AUXILIARES				
	D160	CD	PD	MD	INDD	D400	CS	PS	MS	PEi	INDF	PN	US	RMAT	HM	Genômico
	5.56	0.17	0.03	0.10	8.03	36.55	0.17	0.04	0.12	0.97	5.80	0.53	0.09	0.38	0.57	✓
	2	1	5	3	2	1	2	5	3	1	2	9	3	5	4	



384321RIB

PAI IMEDIATO TUL

MÃE E448018RIB

NASC.: 29/11/2021

IDADE: 24 MESES

PESO: 608 KG

PE: 35 CM

DECA	DEP'S DESMAME				ÍNDICE	DEP'S SOBREANO					ÍNDICE	DEP'S AUXILIARES				
	D160	CD	PD	MD	INDD	D400	CS	PS	MS	PEi	INDF	PN	US	RMAT	HM	Genômico
	3.43	0.12	0.21	0.15	9.27	29.14	0.15	0.28	0.20	-0.32	9.11	0.17	-0.23	7.41	0.04	✓
	3	2	1	2	2	2	2	1	2	8	1	7	10	3	5	

LOTE
49
BATERIA 12



402221RIB



PAI LITIO AJ

MÃE 009309RIB

NASC.: 19/01/2022

IDADE: 23 MESES

PESO: 529 KG

PE: 35 CM

DECA	DEP'S DESMAME				ÍNDICE	DEP'S SOBREANO					ÍNDICE	DEP'S AUXILIARES					Genômico
	D160	CD	PD	MD	INDD	D400	CS	PS	MS	PEi	INDF	PN	US	RMAT	HM		
	4.60	0.05	0.12	0.22	9.45	36.91	0.10	0.15	0.28	0.72	7.97	0.30	-0.05	10.78	0.82	✓	
	2	4	3	1	2	1	3	2	1	1	2	8	7	2	4		



229621RIB

PAI IMEDIATO TUL

MÃE E399018RIB

NASC.: 20/11/2021

IDADE: 25 MESES

PESO: 544 KG

PE: 32 CM

DECA	DEP'S DESMAME				ÍNDICE	DEP'S SOBREANO					ÍNDICE	DEP'S AUXILIARES					Genômico
	D160	CD	PD	MD	INDD	D400	CS	PS	MS	PEi	INDF	PN	US	RMAT	HM		
	7.79	0.15	0.05	0.03	7.63	24.00	0.21	0.15	0.10	-0.13	5.92	-0.65	0.09	4.90	0.99	✓	
	1	2	4	5	2	2	1	2	3	7	2	1	3	4	3		



420221RIB

PAI ULTRAVOX TUL

MÃE D162317RIB

NASC.: 21/01/2022

IDADE: 22 MESES

PESO: 517 KG

PE: 33 CM

DECA	DEP'S DESMAME				ÍNDICE	DEP'S SOBREANO					ÍNDICE	DEP'S AUXILIARES					Genômico
	D160	CD	PD	MD	INDD	D400	CS	PS	MS	PEi	INDF	PN	US	RMAT	HM		
	4.61	0.05	0.15	0.19	9.84	18.30	0.01	0.17	0.20	1.01	8.61	-0.48	-0.14	4.54	1.29	✓	
	2	4	2	2	2	3	5	2	2	1	2	2	9	4	3		